



INTERNATIONAL CAMPUS

Istituto Istruzione Superiore

"Patrizi - Baldelli - Cavallotti"

**Essere professionali
Diventare professionisti**



ENOGASTRONOMIA
E OSPITALITÀ ALBERGHIERA



SERVIZI COMMERCIALI



SERVIZI PER LA SANITÀ
E L'ASSISTENZA SOCIALE



MANUTENZIONE
E ASSISTENZA TECNICA



TECNICO E PROFESSIONALE
AGRARIO

LA NOSTRA OFFERTA FORMATIVA: INDIRIZZO PROFESSIONALE

- Enogastronomia e Ospitalità Alberghiera
- Servizi Commerciali
- Manutenzione e Assistenza Tecnica
- Servizi per la Sanità e l'Assistenza Sociale
- Servizi per l'Agricoltura e lo Sviluppo Rurale

LA NOSTRA OFFERTA FORMATIVA: INDIRIZZO TECNICO

Agraria, Agroalimentare e Agroindustria

Indirizzi:

- Gestione dell'ambiente e del territorio
- Produzioni e Trasformazioni
- Viticoltura ed Enologia

I NUOVI PROFESSIONALI



INTERNATIONAL CAMPUS
Istituto Istruzione Superiore
"Patrizi - Baldelli - Cavallotti"

I NUOVI QUADRI ORARI

Riforma dei professionali in vigore dall'A.S. 2018/2019

BIENNIO	Area di istruzione generale 18 h	Area di indirizzo 14 h	di cui 264 h personalizzazione apprendimenti
TRIENNIO	Area di istruzione generale 14 h	Area di indirizzo 18 h	

I NUOVI QUADRI ORARI

Più laboratori e più presenze

Un biennio unitario per raggiungere gli obiettivi fondamentali dell'obbligo di istruzione e per creare le basi di una formazione professionalizzante

Un triennio per consolidare, approfondire, specializzare le competenze, abilità e conoscenze

Una didattica per competenze basata sulle unità di apprendimento che valorizza le competenze che ciascun alunno può avere acquisito anche in contesti non scolastici

Una didattica che privilegia l'esperienza laboratoriale e in contesti operativi

Possibilità di conseguire una qualifica triennale

Correlazioni con i territori e con il mondo del lavoro con l'attività di PCTO (Percorsi per le Competenze Trasversali e per l'Orientamento)

Spendibilità del titolo di studio



ENOGASTRONOMIA E OSPITALITÀ ALBERGHIERA

La fame a volte fa fare cose straordinarie. (Carlo Cracco)

Declinazioni:

- Enogastronomia
- Sala Bar
- Accoglienza Turistica

PIANO DI STUDI

BIENNIO

AREA COMUNE

Italiano
Inglese
Matematica
Storia, Geografia,
Diritto e economia
Scienze motorie
RC o attività alternative

AREA DI INDIRIZZO

Seconda lingua straniera
Scienze integrate
TIC
Scienza degli alimenti
Laboratorio dei servizi enogastronomici – cucina
Laboratorio dei servizi enogastronomici – Bar-sala e vendita
Laboratorio dei servizi di Accoglienza turistica



PIANO DI STUDI

TRIENNIO

AREA COMUNE

Lingua italiana
Lingua inglese
Storia
Matematica
Scienze motorie
IRC o attività alternative

AREA DI INDIRIZZO

Seconda lingua straniera
Scienza e cultura dell'alimentazione
Laboratorio enogastronomia cucina
Laboratorio enogastronomia Bar-Sala e vendita
Laboratorio di Accoglienza turistica
Laboratorio di Arte bianca e pasticceria
Diritto e tecniche amministrative
Tecniche di comunicazione
Arte e Territorio
Tecniche di organizzazione e gestione dei processi produttivi



SBOCCHI PROFESSIONALI

Enogastronomia

Professionisti in grado di lavorare in diversi contesti:
Ristorazione, pasticceria, arte bianca, gastronomie, macellerie.

Sale e Vendita

Professionisti in grado di lavorare in sala (servizio al cliente) o al bar (preparazioni di caffetteria e preparazione cocktail)

Accoglienza Turistica

Accoglienza e gestione del cliente in albergo, villaggi turistici, navi da crociera, hostess e steward in aeroporti, eventi e musei

SERVIZI COMMERCIALI

Io ho fatto la mia carriera grazie ad Internet e ai Social Media. Tantissimo Social Media, tantissimo Instagram. (Chiara Ferragni)

Declinazioni:

- Web Community e Marketing

PIANO DI STUDI

BIENNIO

AREA COMUNE

Italiano Inglese
Matematica
Storia, Geografia,
Diritto e economia
Scienze motorie
RC o attività alternative

AREA DI INDIRIZZO

Seconda lingua straniera (francese)
Scienze integrate
TIC
Tecniche professionali dei servizi commerciali
Laboratorio di espressioni grafico-artistiche

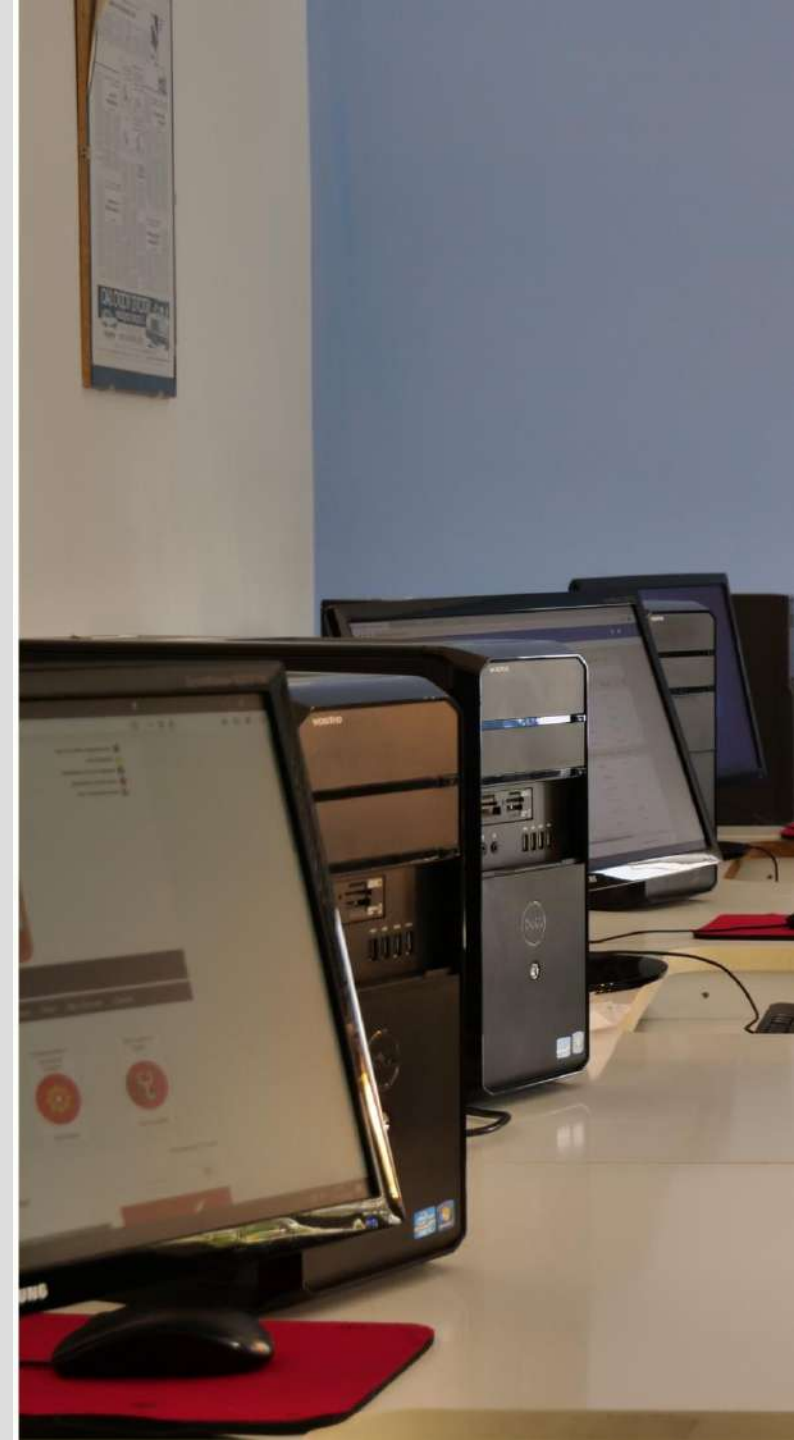

PIANO DI STUDI

TRIENNIO

AREA COMUNE

Lingua italiana
Lingua inglese
Storia
Matematica
Scienze motorie
IRC o attività alternative

AREA DI INDIRIZZO

Seconda lingua straniera (francese)
Tecniche professionali dei servizi commerciali
Diritto/Economia
Tecniche di comunicazione
Informatica
Economia aziendale



SBOCCHI PROFESSIONALI

Professionisti in grado di:

- gestire la comunicazione aziendale sui social network
- gestire la presenza in rete del marchio aziendale
- collaborare alla realizzazione di campagne pubblicitarie
- gestire una e-commerce avendo competenze amministrative e contabili.

MANUTENZIONE E ASSISTENZA TECNICA

C'è davvero progresso solo quando i vantaggi di una nuova tecnologia diventano per tutti. (Henry Ford)

Declinazioni:

- Apparat, Impianti e Servizi Tecnici Industriali e Civili
- Manutenzione Mezzi di Trasporto

PIANO DI STUDI

BIENNIO

AREA COMUNE

Italiano
Inglese
Matematica
Storia, Geografia,
Diritto e economia
Scienze motorie
RC o attività alternative

AREA DI INDIRIZZO

Scienze integrate
TIC
Tecnologie e tecniche di presentazione grafica
Laboratori tecnologici ed esercitazioni

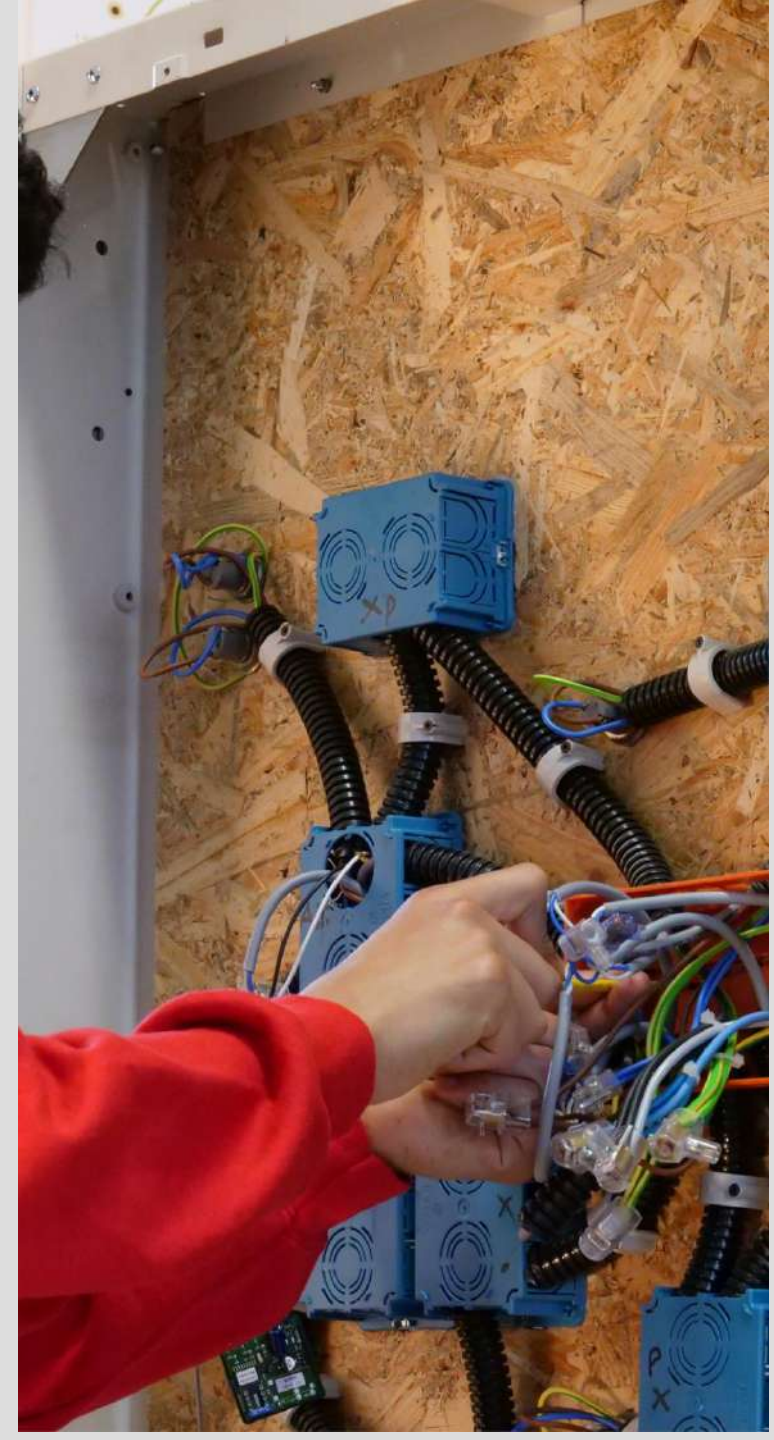

PIANO DI STUDI

TRIENNIO

AREA COMUNE

Lingua italiana
Lingua inglese
Storia
Matematica
Scienze motorie
IRC o attività alternative

AREA DI INDIRIZZO

Tecnologie meccaniche e applicazioni
Tecnologie elettriche - elettroniche e applicazioni
Tecnologie e tecniche di installazione e di manutenzione e di diagnostica
Laboratori tecnologici ed esercitazioni



SBOCCHI PROFESSIONALI

Imprese di varia natura e dimensioni nelle quali svolgere attività professionali di manutenzione ed assistenza tecnica che si esplicano nelle diverse filiere dei settori produttivi generali (elettronica, elettrotecnica, meccanica, termotecnica, etc.)

SERVIZI PER LA SANITÀ E L'ASSISTENZA SOCIALE

Lo scienziato nel suo laboratorio non è solo un tecnico, è anche un bambino davanti ai fenomeni della Natura che lo affasciano come un racconto di fate. (Marie Curie)

PIANO DI STUDI

BIENNIO

AREA COMUNE

Italiano
Inglese
Matematica
Storia, Geografia,

Diritto e economia
Scienze motorie
RC o attività alternative

AREA DI INDIRIZZO

Seconda lingua straniera
TIC
Scienze integrate
Metodologie operative
Scienze umane e sociali



PIANO DI STUDI

TRIENNIO

AREA COMUNE

Lingua italiana
Lingua inglese
Storia
Matematica
Scienze motorie
IRC o attività alternative

AREA DI INDIRIZZO

Seconda lingua straniera
Metodologie operative
Igiene e cultura medico sanitaria
Psicologia generale e applicata
Diritto, economia e tecnica
amministrativa del settore socio-sanitario



SBOCCHI PROFESSIONALI

Facoltà mediche o sociali, scuole di alta formazione musicale e artistica
Corsi professionalizzanti per diventare ad esempio Oss o animatori sociali.

Operatore in asili nido, strutture socio assistenziali pubbliche o private, cooperative sociali

SERVIZI PER L'AGRICOLTURA E LO SVILUPPO RURALE

Ogni cosa che puoi immaginare, la natura l'ha già creata. (Albert Einstein)



INTERNATIONAL CAMPUS
Istituto Istruzione Superiore
"Patrizi - Baldelli - Cavallotti"

PIANO DI STUDI

BIENNIO

AREA COMUNE

Italiano
Inglese
Matematica
Storia, Geografia,
Diritto e economia
Scienze motorie
RC o attività alternative

AREA DI INDIRIZZO

Scienze integrate
Ecologia e pedologia
TIC
Laboratorio di scienze e tecnologie agrarie



PIANO DI STUDI

TRIENNIO

AREA COMUNE

Lingua italiana
Lingua inglese
Storia
Matematica
Scienze motorie
IRC o attività alternative

AREA DI INDIRIZZO

Laboratorio di biologia e di chimica applicata ai processi di trasformazione
Agronomia del territorio agrario e forestale
Tecniche delle produzioni Vegetali e zootecniche
Economia agraria e legislazione di settore agraria e forestale.
Gestione e valorizzazione delle attività produttive e sviluppo del territorio e sociologia rurale
Logistica e marketing dei prodotti agroalimentari
Agricoltura sostenibile e biologica
Selvicoltura, dendrometria e utilizzazioni forestali
Assestamento forestale, gestione parchi, aree protette, e fauna selvatica



SBOCCHI PROFESSIONALI

imprese a vocazione agricola e di produzione/trasformazione agro-alimentare
servizi all'impresa di settore tradizionali e innovativi
uffici aziendali per la gestione delle materie prime, degli acquisti e delle vendite.

TECNICO: AGRARIA, AGROALIMENTARE E AGROINDUSTRIA

Ogni cosa che puoi immaginare, la natura l'ha già creata. (Albert Einstein)

Indirizzi:

- Gestione dell'ambiente e del territorio
- Produzioni e Trasformazioni
- Viticoltura ed Enologia

PIANO DI STUDI

BIENNIO

AREA COMUNE

Italiano
Inglese
Matematica
Storia, Geografia,
Diritto e economia
Scienze motorie
RC o attività alternative

AREA DI INDIRIZZO

Scienze Integrate (Fisica)
Scienze Integrate (Chimica)
Scienze Integrate (Scienze della Terra)
Tecnologie e Tecniche della Rappresentazione Grafica
Tecnologie Informatiche
Scienze e Tecnologie Applicate



PIANO DI STUDI

TRIENNIO

AREA COMUNE

Lingua italiana
Lingua inglese
Storia
Matematica
Scienze motorie
IRC o attività alternative

AREA DI INDIRIZZO

Produzioni Animali
Produzioni Vegetali
Trasformazione dei Prodotti
Genio Rurale
Economia, Estimo, Marketing e Legislazione
Gestione dell'Ambiente e del Territorio
Biotecnologie Agrarie
Enologia
Viticoltura e Difesa della Vite
Biotecnologie Vitivinicole
Biotecnologie Agrarie



SBOCCHI PROFESSIONALI

Imprese a vocazione agricola e di produzione/trasformazione agro-alimentare,
servizi all'impresa di settore tradizionali e innovativi;
uffici aziendali per la gestione delle materie prime, degli acquisti e delle vendite

LA NOSTRA SCUOLA

SEDE PATRIZI

SEDE BALDELLI

SEDE CAVALLOTTI



INTERNATIONAL CAMPUS
Istituto Istruzione Superiore
"Patrizi - Baldelli - Cavallotti"

I NOSTRI LABORATORI



3 Cucine



3 Sale/bar



1 Laboratorio
accoglienza
turistica



6 Laboratori
informatici



1 Laboratorio CAD



1 Biblioteca
multimediale



1 Biblioteca



2 Palestre



1 Campo basket



1 Campo da tennis



3 Aula Magna



1 Laboratorio
metodologie
operative



2 Laboratori
impianti elettrici



1 Laboratorio
automazione
(PLC)



1 Camera oscura
per la realizzazione
circuiti stampati



2 Laboratorio
Chimica



1 Laboratorio Fisica



1 Laboratorio
Scienze



1 Laboratorio
tecnologia
meccanica



1 Laboratorio
diagnostica
manutenzione
mezzi



1 Aula realtà
virtuale/lingue



1 Aula aumentata



1 Cantina



1 Microbirrificio



1 Vinsantiera



1 Serra



1 Azienda Agraria



INTERNATIONAL CAMPUS
Istituto Istruzione Superiore
"Patrizi - Baldelli - Cavallotti"

PROGETTO INTERNALIZZAZIONE DELL'ISTITUTO



I NOSTRI PROGETTI

Centro Sportivo Scolastico ERCOLE

Le français à la poche:alors on part!

Conoscere per Rispettare

3 erre in cucina Ridurre, Riutilizzare, Riciclare

Birra Bio

Spumante con il Metodo Classico

Lecture gustose

Impastare per Crescere

Cinegiovani, al cinema con la scuola

Taste the theatre

Differenziamo-ci

A scuola di teatro

Progetto SCACCHI

A Teatro per Scelta

Generazioni connesse: parliamo di internet e delle sue possibilità per la terza età.

Impastiamo forme di pace.

"PENSAMI ADULTO" Alternanza Scuola Lavoro alunni diversamente abili

Recupero di Vecchie Varietà Autoctone di uve a rischio di estinzione

Kart elettrico per record di accelerazione 0-100 Km/h

Giardino Storico "Tela Umbra"

Cucina in Famiglia!

"Letteraria...mente"

L'italiano che include: la lingua per non essere stranieri

L'AVIS a scuola.

EDUCAZIONE ALLA LEGALITA' E ALLA CONVIVENZA

CIVILE TRA I POPOLI -

Vivo bene nel mio corpo

Lib(e)ri tutti

Progetti PON

Certificazioni linguistiche

SCUOLA E PROFESSIONE: PCTO (PERCORSI PER LE COMPETENZE TRASVERSALI E PER L'ORIENTAMENTO)

Almeno 400 ore nell'ambito dei percorsi PCTO (210 ore obbligatorie per legge)

Attestato di sicurezza sui luoghi di lavoro (con costi a carico della scuola)

Corso HCCP per gli studenti dell'Indirizzo Enogastronomia ed Agrario

ESSERE PROFESSIONALI DIVENTARE PROFESSIONISTI

*Se avete un sogno combattete per realizzarlo. Non importa quante volte siete stati respinti, siete caduti o siete stati sconfitti.
Importa quante volte vi siete rialzati e siete stati coraggiosi ad andare avanti. (Lady Gaga)*

La formazione offerta dall'International Campus I.I.S. "Patrizi-Baldelli-Cavallotti", preparando adeguatamente gli studenti sia a livello teorico che pratico, risponde alle esigenze della società contemporanea in trasformazione.

Le motivazioni per cui scegliere noi? Eccole!

- Progetti internazionali che aderiscono al programma europeo Erasmus Plus
- Attività pratiche e laboratoriali affiancano l'apprendimento delle competenze specifiche
- Spazi di lavoro ed attività specifiche studiate per rispondere ad ogni tipologia di bisogno educativo ed inclusivo degli studenti
- Rapido inserimento nel mondo del lavoro facilitato dallo svolgimento di stage che mettono i ragazzi in diretto contatto con aziende già durante il percorso scolastico
- Creazione di figure professionali molto richieste
- Conseguimento di qualifiche regionali spendibili fin da subito nel mondo del lavoro
- Ottime opportunità di carriera per chi vuole continuare il percorso di studi in ambito universitario
- L'Istituto prevede orario settimanale strutturato su cinque giorni, dal lunedì al venerdì, con chiusura del sabato.

VI ASPETTIAMO. PRENOTATEVI PER:

OPEN DAY IN PRESENZA

27 NOVEMBRE 2021

11 DICEMBRE 2021

18 DICEMBRE 2021

15 GENNAIO 2022

22 GENNAIO 2022



SPORTELLO ON LINE

26 NOVEMBRE 2021

10 DICEMBRE 2021

17 DICEMBRE 2021

14 GENNAIO 2022

21 GENNAIO 2022

